REGIONE BASILICATA

PROPOSTA DI DELIMITAZIONE DEI DISTRETTI IDROGRAFICI PER LE REGIONI DEL MEZZOGIORNO (ATTUAZIONE DELLA DIRETTIVA COMUNITARIA 2000\60\CE)
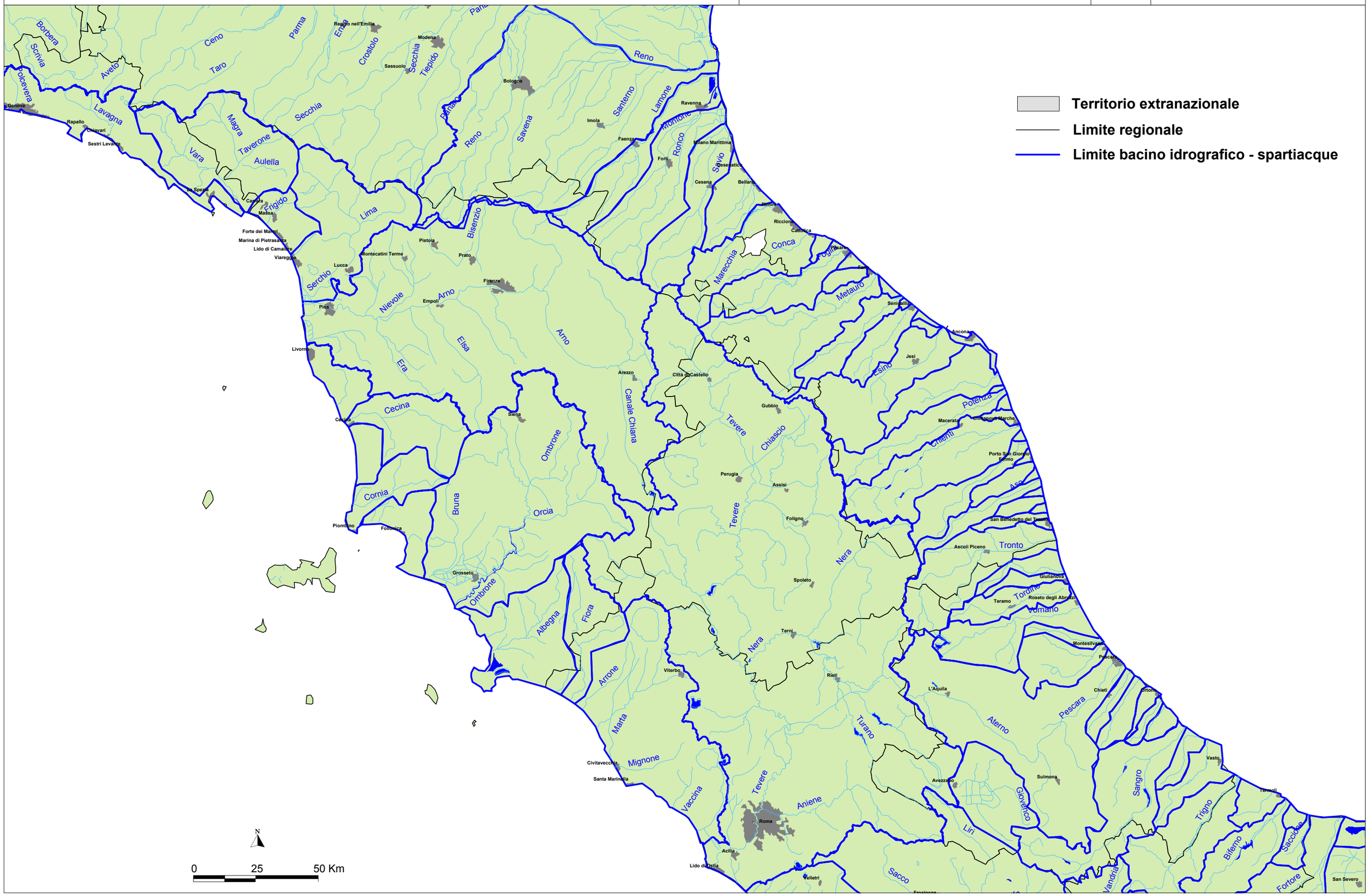
RETICOLO IDROGRAFICO NATURALE E BACINI IDROGRAFICI PRINCIPALI DEL CENTRO	1.2	GRUPPO183	arr ambiente risorse territorio
ELABORATO	TAVOLA	REDAZIONE